

**ПОЭТАЖНЫЙ ПЛАН**

по адресу: Каргопольская ул.  
наименование ул. (просп., бульв. и т.д.)

домовл.(вл.) \_\_\_\_\_ дом 14  
полное подраб.

корпус 2 строение (сооружение) \_\_\_\_\_  
полное подраб.

на часть подвал этажа помещ. (квартира) I

квартал № \_\_\_\_\_ Северо-Восточный АО г.Москвы

## Подвал

### Каргопольская ул., д. 14, к. 2

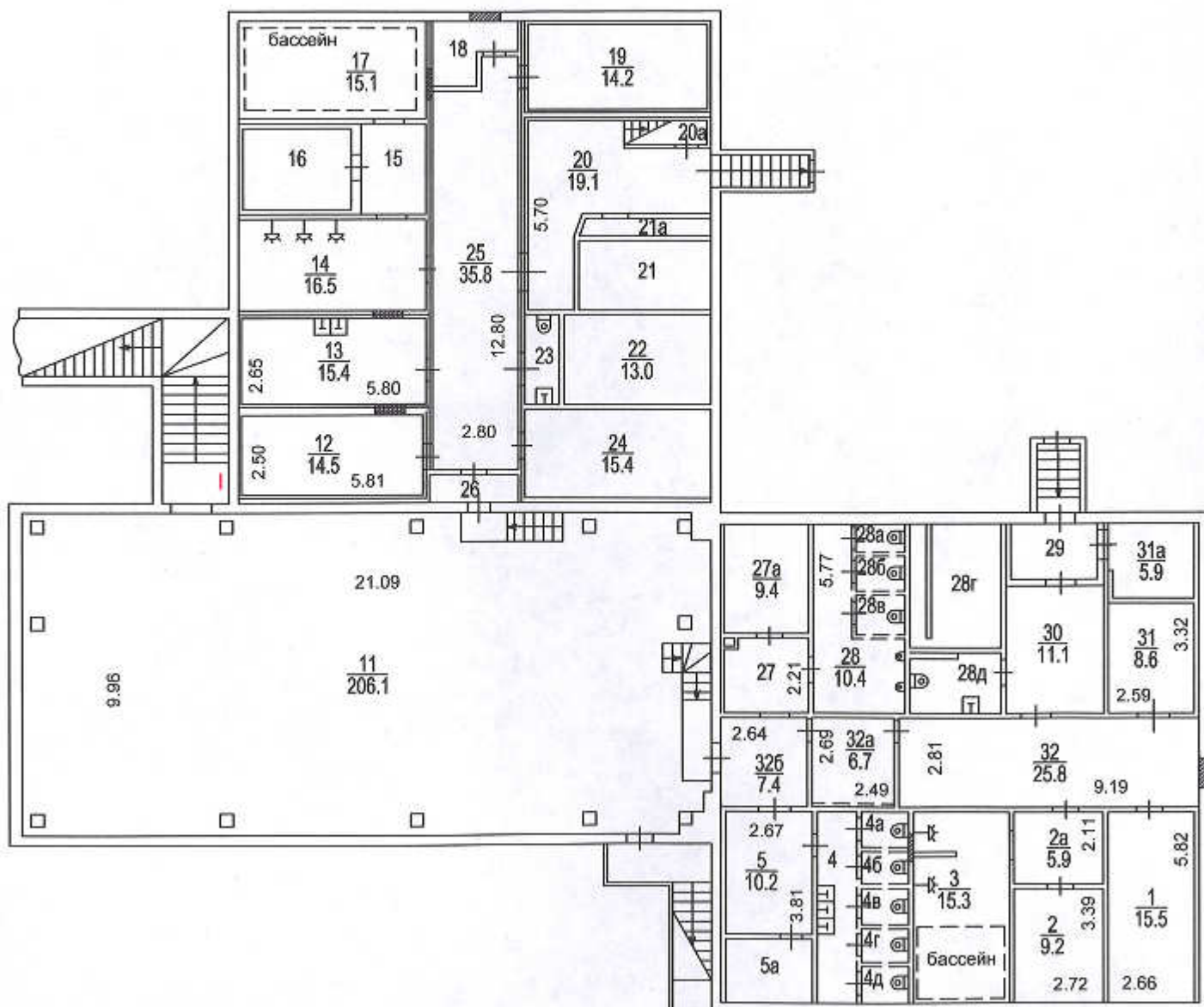

**5** **Савеловское**  
**территориальное бюро**  
**технической инвентаризации**  
**города Москвы**

Поэтажный план составлен по состоянию на  
 " 06 " 11 2013 г.  
 П/план снял Морозова Л.И.  
 Проверил Цырульников В.А.  
 " 04 " 12 2015 г.

Масштаб 1:200

## ЭКСПЛИКАЦИЯ

По адресу: Каргопольская ул., 14, кор.2

стр. 1

Помещение N I Тип: Прочие

ф.25

Последнее обследование 6.11.2013

Распоряжение префекта

от 18.01.2007

N 6-СН

Этаж	NN комн.	Характеристики комнат и помещений	Общая площадь			Площадь помещений вспомогат. использ. (с коэф.)			Вы- со- та
			всего	в т.ч.		лодж.	в т.ч.		
основ.	вспом.	балк.		проч.					
п	1	пом.подсобное	15,5		15,5	прочая		265	
	2	сауна	9,2	9,2		прочая		265	
	2а	коридор	5,9		5,9	прочая		265	
	3	душевая	15,3		15,3	прочая		265	
	4	умывальная	6,8		6,8	прочая		265	
	4а	уборная	1,6		1,6	прочая		265	
	4б	уборная	1,6		1,6	прочая		265	
	4в	уборная	1,6		1,6	прочая		265	
	4г	уборная	1,6		1,6	прочая		265	
	4д	уборная	1,6		1,6	прочая		265	
	5	коридор	10,2		10,2	прочая		265	
	5а	электрощитовая	5,1		5,1	прочая		265	
	11	зал физкультурн	206,1	206,1		прочая		480	
	12	комната отдыха	14,5	14,5		прочая		265	
	13	комн.приема лиц	15,4	15,4		прочая		265	
	14	душевая	16,5		16,5	прочая		265	
	15	коридор	5,2		5,2	прочая		265	
	16	парилка	8,4		8,4	прочая		265	
	17	бассейн	15,1	15,1		прочая		265	
	18	пом.подсобное	4,0		4,0	прочая		265	
	19	служебное	14,2	14,2		прочая		265	
	20	коридор	19,1		19,1	прочая		265	
	20а	пом.подсобное	0,8		0,8	прочая		265	
	21	пом.подсобное	9,6		9,6	прочая		265	
	21а	пом.подсобное	2,1		2,1	прочая		265	
	22	пом.подсобное	13,0		13,0	прочая		265	
	23	уборная	2,7		2,7	прочая		265	
	24	кабинет	15,4	15,4		прочая		265	
	25	коридор	35,8		35,8	прочая		265	
	26	коридор	2,3		2,3	прочая		265	
	27	коридор	5,9		5,9	прочая		265	
27а	пом.подсобное	9,4		9,4	прочая		265		
28	коридор	10,4		10,4	прочая		265		
28а	уборная	1,6		1,6	прочая		265		
28б	уборная	1,7		1,7	прочая		265		
28в	уборная	1,6		1,6	прочая		265		
28г	пом.подсобное	8,3		8,3	прочая		265		
28д	уборная	3,3		3,3	прочая		265		
29	тамбур	4,6		4,6	прочая		265		
30	коридор	11,1		11,1	прочая		265		
31	служебное	8,6	8,6		прочая		265		

5 Савеловское  
территориальное бюро  
технической инвентаризации  
города Москвы



02 93 15 0016879

Помещение N I

(продолжение)

Этаж	NN комн.	Характеристики комнат и помещений	Общая площадь			Площадь помещений вспомогат. использ. (с коэф.)			Вы- со- та
			всего	в т.ч.		в т.ч.		проч.	
				основ.	вспом.	лодж.	балк.		
	31а	служебное	5,9	5,9			прочая		265
	32	коридор	25,8		25,8		прочая		265
	32а	коридор	6,7		6,7		прочая		265
	32б	коридор	7,4		7,4		прочая		265
Итого			588,5	304,4	284,1				
---Нежилые помещения всего			588,5	304,4	284,1				
в т.ч. Прочие			588,5	304,4	284,1				

Адрес зарегистрирован в Адресном реестре зданий и сооружений г.Москвы  
10.08.2004г. N 2203722.

Экспликация на 2 страницах

4.12.2015 г.

Исполнитель



Морозова Л.И.

56 93 300703

Ведущий специалист  
Савеловского ТБТИ  
Цырульникова Валентина  
Афанасьевна





## СПРАВКА БТИ О СОСТОЯНИИ ЗДАНИЯ

Дата заполнения	4.12.15	ОБЪЕКТ	здание		
Паспорт ГорБТИ №		3181/36			
Адрес	Город	Москва			
	Округ	Северо-Восточный	Квартал № 3181		
Наименование (ул., пл., пер., просп., туп., бульв. и т.п.)		Каргопольская ул.			
Дом	14	Корпус	2	Строение	-
Помещ. №	-				
Примечание					

## СОСТОЯНИЕ ОБЪЕКТА

Общий процент износа %	16	на	1997	Год постройки	1985
Материал стен здания	панельные				
Тип здания	нежилое				
Тип помещения	-				
Расположение помещения	Встроенно-пристроенное		-		
Степень технического обустройства	водопровод, канализация, горячая вода отопление центральное от тэц, электричество				
Высота потолков	hп=2,20 hп=2,65 h1эт=2,65 h1эт=4,15 h2эт=2,65 hт=1,70				

Адрес зарегистрирован в Адресном реестре зданий и сооружений г.Москвы  
10.08.2004г. № 2203722.

Бюро технической инвентаризации Савеловское

Начальник БТИ

Е.В.Кузнецова

"4" декабря 2015 г.

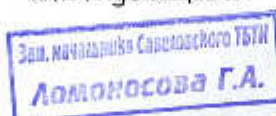

М.П.



Исполнитель Морозова Л.И.

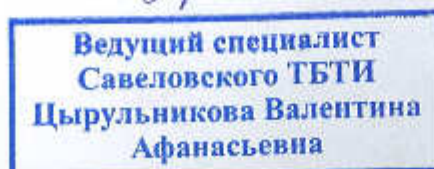

*Л.И. Морозова*



02 93 15 0016884

ТЕРРИТОРИАЛЬНОЕ БТИ Савеловское

ВЫПИСКА ИЗ ТЕХНИЧЕСКОГО ПАСПОРТА НА ЗДАНИЕ (СТРОЕНИЕ)

N дела 3181/36 Литер -  
по состоянию на 19.06.2007 г.

Информация по зданию (строению)

нежилое

Кадастровый номер	-				
Предьдущий кадастровый номер	-				
Учетный номер объекта	02111498				
Адрес	Город	Москва			
Наименование (ул., пл., пер, просп., туп., бульв. и т.п.)		Каргопольская ул.			
Дом	14	Корп.	2	Строение	-
Функциональное назначение	нежилое				
Общая площадь всего (кв.м.)	1684,5	Количество квартир	-		
кроме того площади (кв.м.): в т.ч.	394,5	Материал стен	панельные		
лестничных клеток	-	Год постройки	1985		
технического подполья технического этажа	388,9	Этажность (без учета подземных этажей)	2		
вент. камер	-	Подземных этажей	1, в т.ч. техподполье		
других помещений	5,6	Инвентаризационная стоимость (тыс.руб.)	279,7		
Площадь застройки (кв.м.)	830	Памятник архитектуры	нет		
Жилая площадь (кв.м.) жилых помещений	-	Нежилая площадь (кв.м.) в т.ч. жилая площадь в нежил. помещ. (кв.м.)	1684,5 -		



02 93 15 0016878

Описание объекта права: помещения

Кадастровый номер N -

Наименование правообладателя (ФИО для физического лица)	Свидетельство не предъявлено		
Здание/строение	здание		
Тип помещения: встроенно-пристроенное	Встроенно-пристроенное		
пристроенное	-		
Общая площадь, всего (кв.м.)	588,5	Нежилая площадь (кв.м.) в т.ч.	588,5
Жилая площадь (кв.м.) жилых помещений	-	Жилая площадь (кв.м.) в нежилых помещениях	-

Характеристики объекта приведены в экспликации к поэтажному плану

Адрес зарегистрирован в Адресном реестре зданий и сооружений г.Москвы  
10.08.2004г. N 2203722.

Начальник ТБТИ

Е.В. Кузнецова

4.12.2015 Подпись

Зам. начальника Савеловского ТБТИ  
Афанасьева Г.А.

Исполнитель

Морозова Л.И.

4.12.2015 Подпись

Ведущий специалист  
Савеловского ТБТИ  
Цырульникова Валентина  
Афанасьевна

